

T.C.
KÜLTÜR VE TURİZM BAKANLIĞI
SAMSUN KÜLTÜR VARLIKLARINI KORUMA BÖLGE KURULU
KARAR

Toplantı Tarihi ve No : 24.08.2017 - 192

Karar Tarihi ve No : SAMSUN

Karar Tarihi ve No : 24.08.2017 - 4675

Samsun İli, Havza İlçesi, İmaret Mahallesi, tescilli 268 ada, 1 parsel (Aslanağzı Kız Gözü Hamamı) ile tescilli 470 ada, 1 parselin (Yörgüç Paşazade Mustafa Bey Camii) koruma alanı sınırının belirlenmesi ve 268 ada, 3 parselde bulunan ruhsatsız yapının kaldırılması konularının değerlendirilmesine ilişkin Havza Belediye Başkanlığı İmar ve Şehircilik Müdürlüğü'nün 24.07.2017 gün ve 3440 sayılı yazısı, konuya ilişkin Trabzon Kültür ve Tabiat Varlıklarını Koruma Kurulu'nun 20.12.1990 gün ve 934 sayılı, 19.11.1993 gün ve 1764 sayılı, 22.01.1998 gün ve 3038 sayılı, 21.03.2000 gün ve 3704 sayılı kararları, Samsun Kültür ve Tabiat Varlıklarını Koruma Bölge Kurulu'nun 24.02.2006 gün ve 552 sayılı, 22.12.2006 gün ve 1016 sayılı kararları okundu; ekleri ve ilgili dosyası incelendi, yapılan görüşmeler sonunda;

Samsun İli, Havza İlçesi, İmaret Mahallesi, 268 ada, 1 parselde bulunan tescilli Aslanağzı Kız Gözü Hamamı, 470 ada, 1 parselde bulunan tescilli Yörgüç Paşazade Mustafa Bey Camii, 265 ada, 9 parselde bulunan tescilli İmaret ile 264 ada, 56 parselde bulunan tescilli Kümbet'in koruma alanı sınırının ekteki 1/1000 ölçekli kadastral haritada çizilen ve koordinat değerleri verilen alan olarak belirlenmesine, belirlenen bu alandaki her türlü inşai ve fiziki uygulama öncesi Kurulumuzdan izin alınması gerektiğine, 264 ada, 66 parselde bulunan taşınmazın tescil değerlendirmesine yönelik bilgi ve belgelerin Müze Müdürlüğü tarafından hazırlanarak Kurulumuza sunulması gerektiğine karar verildi.



BAŞKAN
İbrahim Hakkı ÖZEL
İMZA

BAŞKAN YRD.
Doç.Dr.Cenap SANCAR
İMZA

ÜYE
Mustafa KURTULUŞ
İMZA

ÜYE
Prof.Dr.Ahmet Ali BAYHAN
İMZA

ÜYE
Murat ASLAN
BULUNMADI

ÜYE
Ufuk HOŞ
İMZA

ÜYE
Ahmet ERTEKİN
İMZA

TEM. ÜYE
Zennube ALBAYRAK
Samsun B.şehir Bel. Tem
İMZA

TEM. ÜYE
Rahim Emre ŞAHİN
Havza Belediye Tem
İMZA

İLİ:SAMSUN
İLÇESİ:HAVZA
MAHALLE:İMARET-İCADIYE
TÜRÜ:KORUMA ALANI
DOSYA NO:55-06/4

LEJANT

- KORUMA ALANI
- KADASTRO PARSELI
- - - - - KADASTRO ÇALIŞMA ALANI
- TESCİLLİ YAPI

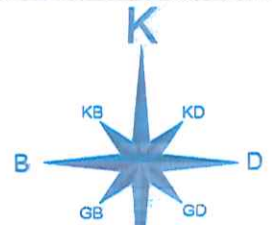

UYGUN BULUNDU

Samsun Kültür Varlıklarını

Koruma Bölge Kurulu

24.08.2017 gün ve ...16.75...

sayılı karar ektir.

ÖLÇEK:1000

ASLI GİBİDİR

Menderes ALAN

Müdür

Notka No	Y	X	Notka No	Y	X
1	471155.800	4537710.620	2	471109.030	4537702.980
3	471180.760	4537692.470	4	471189.160	4537698.510
5	471201.520	4537703.670	6	471203.070	4537694.880
7	471204.730	4537694.460	8	471214.170	4537679.870
9	471212.330	4537699.750	10	471210.050	4537694.460
11	471202.220	4537646.740	12	471200.030	4537644.030
13	471212.850	4537634.400	14	471221.080	4537627.740
15	471222.220	4537628.230	16	471221.080	4537624.830
17	471214.880	4537618.410	18	471204.680	4537605.950
19	471233.400	4537604.840	20	471205.620	4537602.660
21	471199.880	4537597.420	22	471195.140	4537593.250
23	471187.530	4537586.540	24	471188.000	4537589.660
25	471186.520	4537589.740	26	471175.310	4537585.930
27	47172.130	4537581.430	28	471168.620	4537577.200
29	471168.500	4537582.700	30	471159.760	4537555.030
31	471163.010	4537547.430	32	471165.370	4537540.500
33	471165.020	4537530.580	34	471157.020	4537528.170
35	471153.240	4537535.160	36	471140.160	4537532.200
37	471126.900	4537530.990	38	471116.410	4537528.400
39	471068.810	4537520.740	40	471089.110	4537512.080

Notka No	Y	X	Notka No	Y	X
41	471084.350	4537507.830	42	471082.940	4537508.550
43	471078.930	4537514.430	44	471077.380	4537513.160
45	471064.880	4537528.610	46	471060.430	4537534.720
47	471058.360	4537543.380	48	471057.750	4537554.280
49	471043.290	4537571.280	50	471037.510	4537569.260
51	471034.690	4537569.610	52	471029.650	4537574.100
53	471033.970	4537580.850	54	471044.090	4537569.600
55	471055.440	4537600.620	56	471058.620	4537614.410
57	471064.170	4537623.210	58	471056.060	4537627.700
59	471074.810	4537641.960	60	471075.700	4537640.610
61	471084.780	4537633.780	62	471090.200	4537628.650
63	471095.820	4537624.360	64	471102.190	4537624.640
65	471109.800	4537632.100	66	471113.330	4537635.880
67	471115.470	4537633.130	68	471116.270	4537631.390
69	471119.410	4537628.410	70	471121.670	4537628.990
71	471123.690	4537629.940	72	471127.930	4537632.600
73	471136.280	4537638.420	74	471141.900	4537642.180
75	471148.480	4537652.080	76	471152.850	4537657.150
77	471157.190	4537682.930	78	471150.700	4537670.310
79	471148.620	4537685.270	80	471146.760	4537691.810

D.G.:3
D.O.M.:36
DATUM:ED50

ahim Hakkı ÖZEL
Dr. Cenap SANCAR
rat ASLAN
f. Dr. Ahmet Ali BAYHAN
met ERTEKİN
stafa KURTULUŞ
ik HOŞ
Temsilci Üye

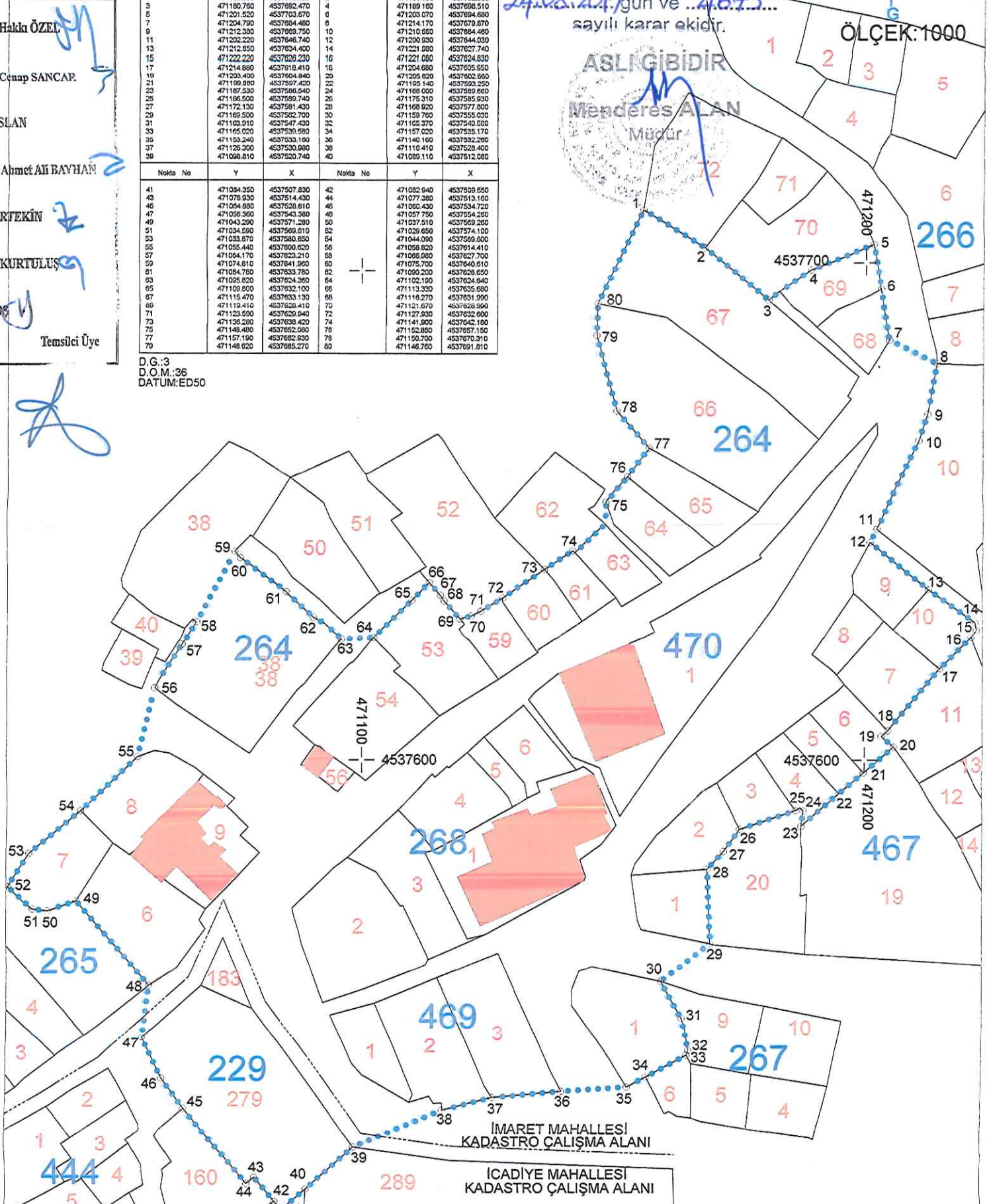

İMARET MAHALLESİ
KADASTRO ÇALIŞMA ALANI

İCADIYE MAHALLESİ
KADASTRO ÇALIŞMA ALANI